Commune : Pouillé-les-Côteaux
Carte 1/1

Investigations de terrain dans le cadre du prochain contrat territorial Eau sur les bassins versants Hâvre, Grée et Affluents de la Loire en Pays d Ancenis

Légende

- Linéaires d'investigation
- Bassins versants d'investigation
- Cours d'eau
- Limites communales
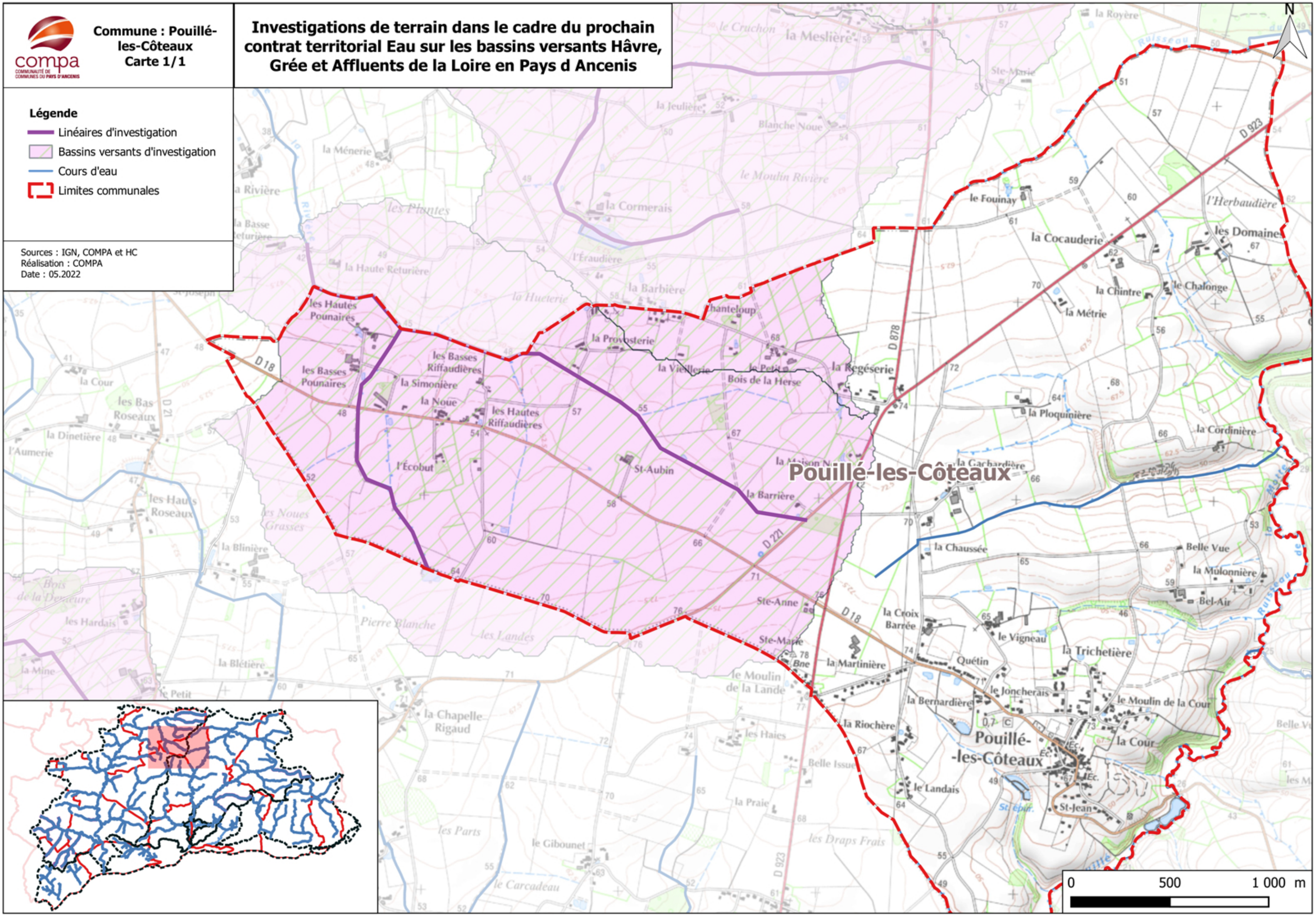
Sources : IGN, COMPA et HC
Réalisation : COMPA
Date : 05.2022