La Barre Peinte

Le Cellier
le fleuve, la terre, la cité

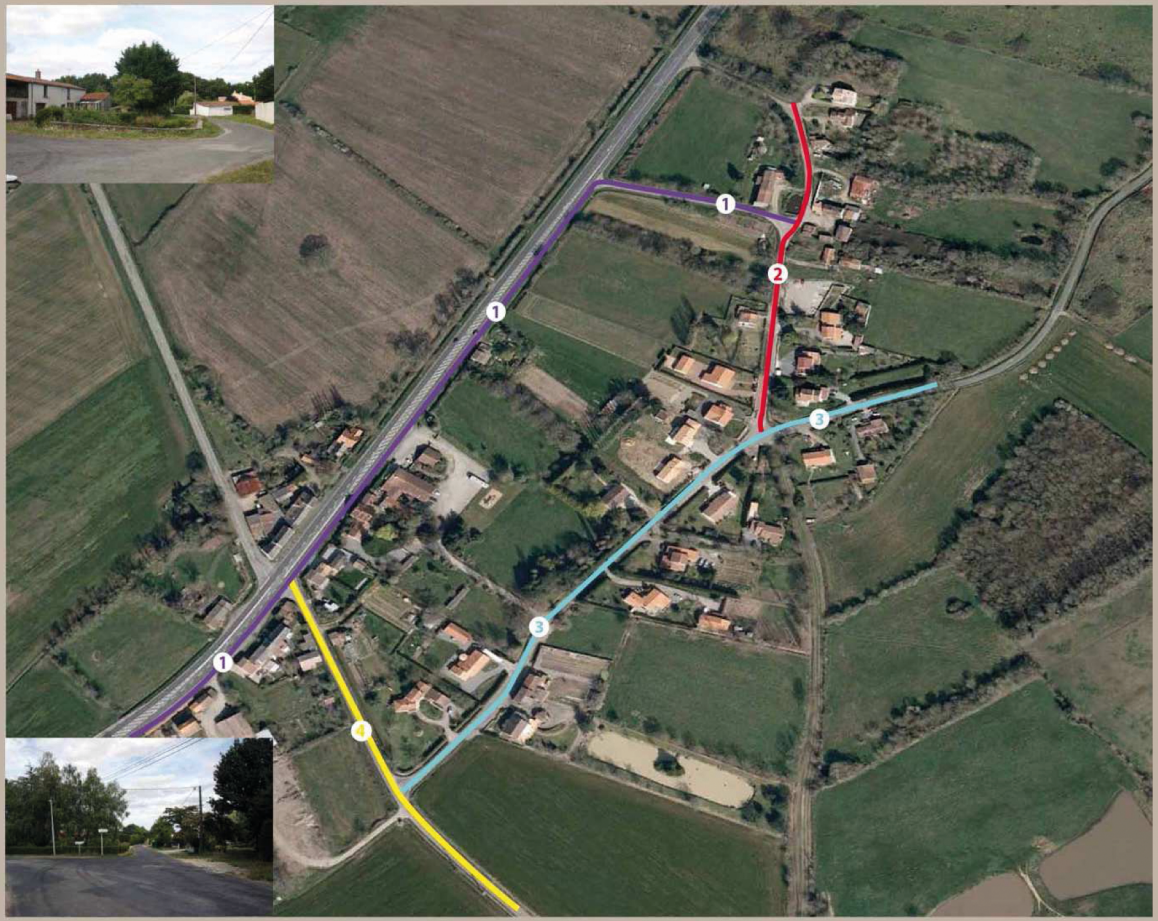

1. Rue de la Mare
2. Impasse du Four à pain
3. Rue du Meunier
4. Route de la Loire

LITHOGRAPHIE : 78.06.21 19.60/54